

ENCUESTA  
**N° 626**

PRIMERA SEMANA DE ENERO 2026

Plaza  
**PÚBLICA**  
— CADEM



# Metodología

## **\_Técnica**

Encuestas Telefónicas aplicadas a través de sistema Cati a celulares de prepago y postpago.

## **\_Universo**

Hombres y mujeres de 18 años o más, habitantes en las 16 regiones del país.

## **\_Muestreo**

Muestreo probabilístico con selección aleatoria de individuos y estratificado previamente por región.

## **\_Muestra y cobertura semanal**

702. Margen de error de  $\pm 3,7$  puntos porcentuales al 95% de confianza.

Se alcanzó una cobertura total de 176 comunas. El 90% de la muestra fue aplicada en población urbana y el 10% en población rural.

## **\_Tasa de logro semanal**

Para lograr los 702 casos efectivos se realizaron un total de 7.101 llamados, lo que representa una tasa de éxito del 9,9%.

## **\_Ponderación**

Los datos fueron ponderados a nivel de sujetos por zona, género y edad, obteniendo una muestra de representación nacional para el universo en estudio.

## **\_Fecha de terreno**

Jueves 8 al viernes 9 de enero de 2026



**Próximo  
Gobierno**

# Chile con el gobierno de José Antonio Kast

Independiente de su preferencia en la última elección presidencial, ¿Cómo cree usted que le irá a Chile con el nuevo gobierno de...? %

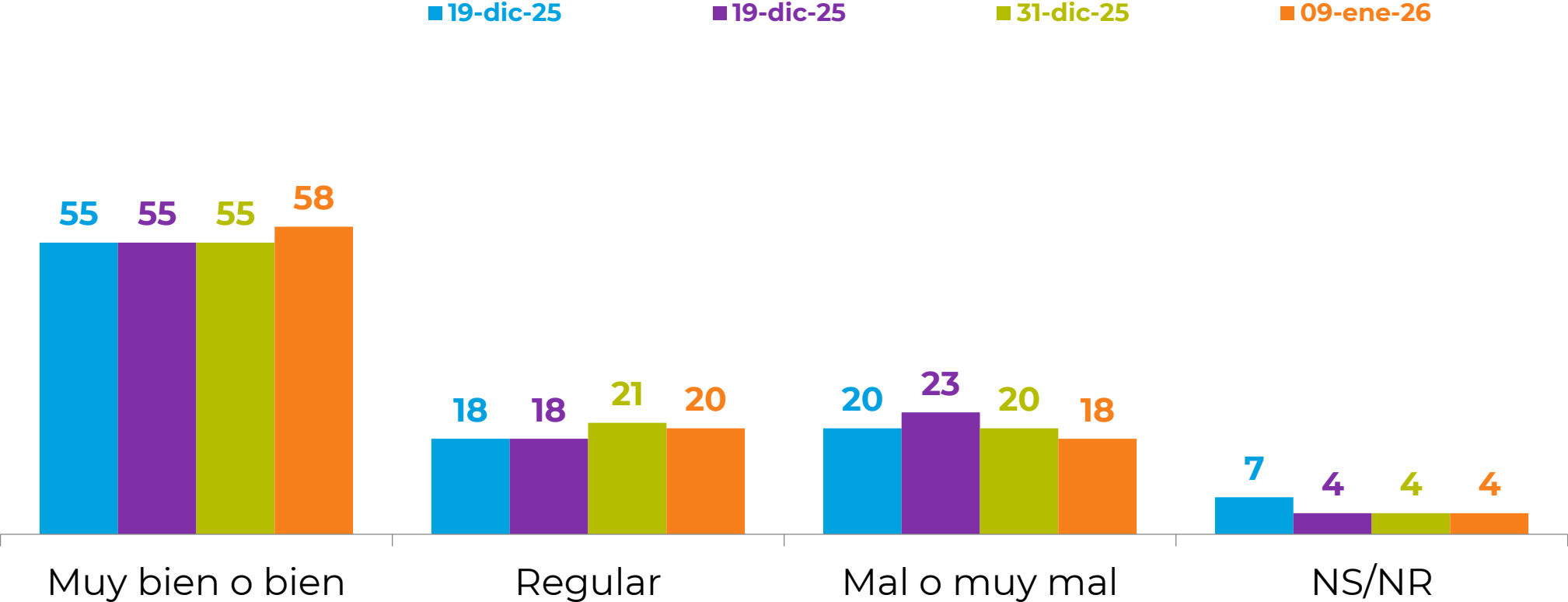

# Corredor humanitario

¿Supo o escuchó hablar de la idea de José Antonio Kast de crear un corredor humanitario que vaya desde Chile, pasando por Perú, Ecuador y Colombia y que llegue hasta Venezuela para facilitar la salida de inmigrantes? %

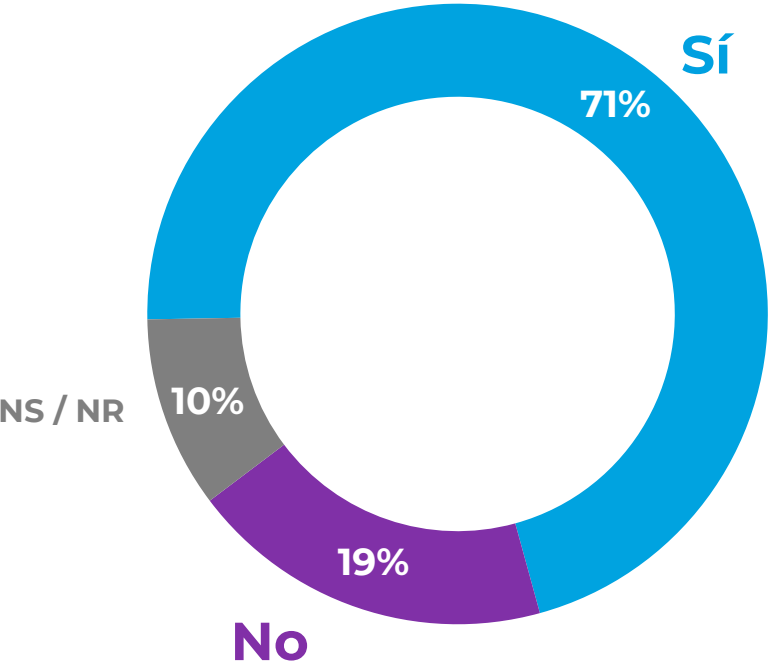

¿Cuán probable es que funcione la idea de un corredor humanitario? %

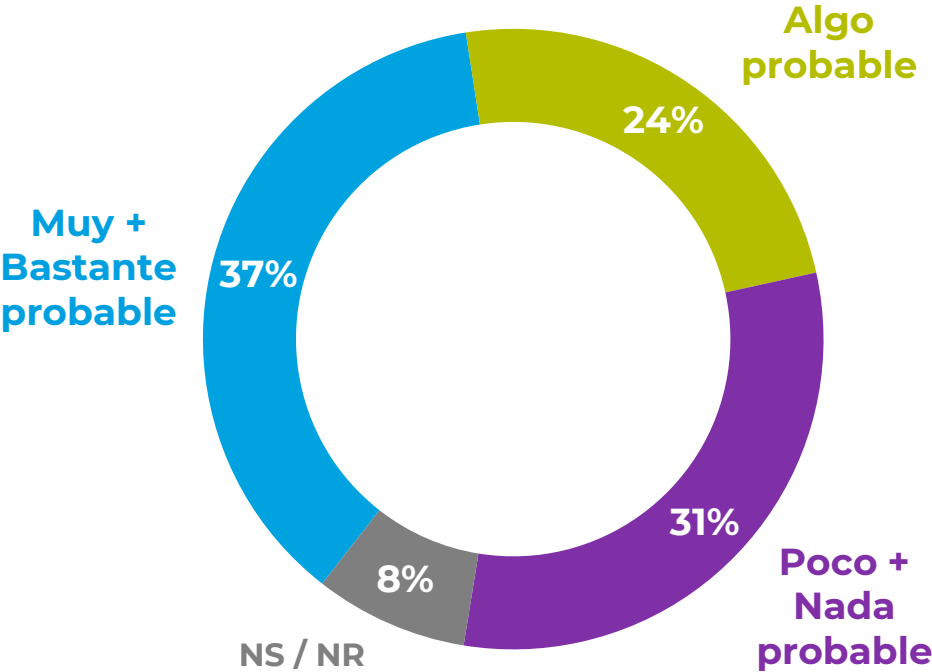





# Presidente Gabriel Boric

## Aprobación Presidencial

Independiente de su posición política, ¿Usted aprueba o desaprueba la forma como **Gabriel Boric** está conduciendo su gobierno? %

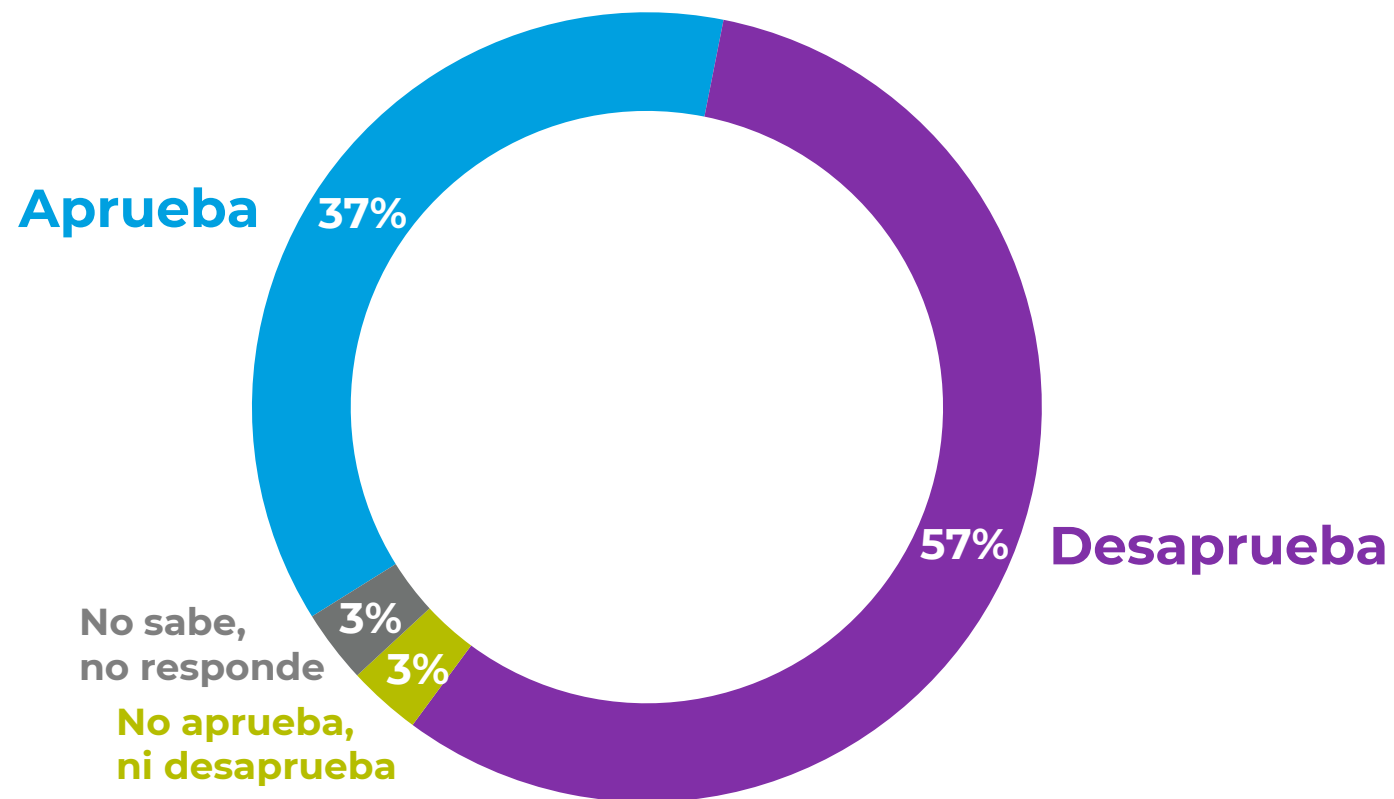

# Aprobación Presidencial

Independiente de su posición política, ¿Usted aprueba o desaprueba la forma como **Gabriel Boric** está conduciendo su gobierno? %

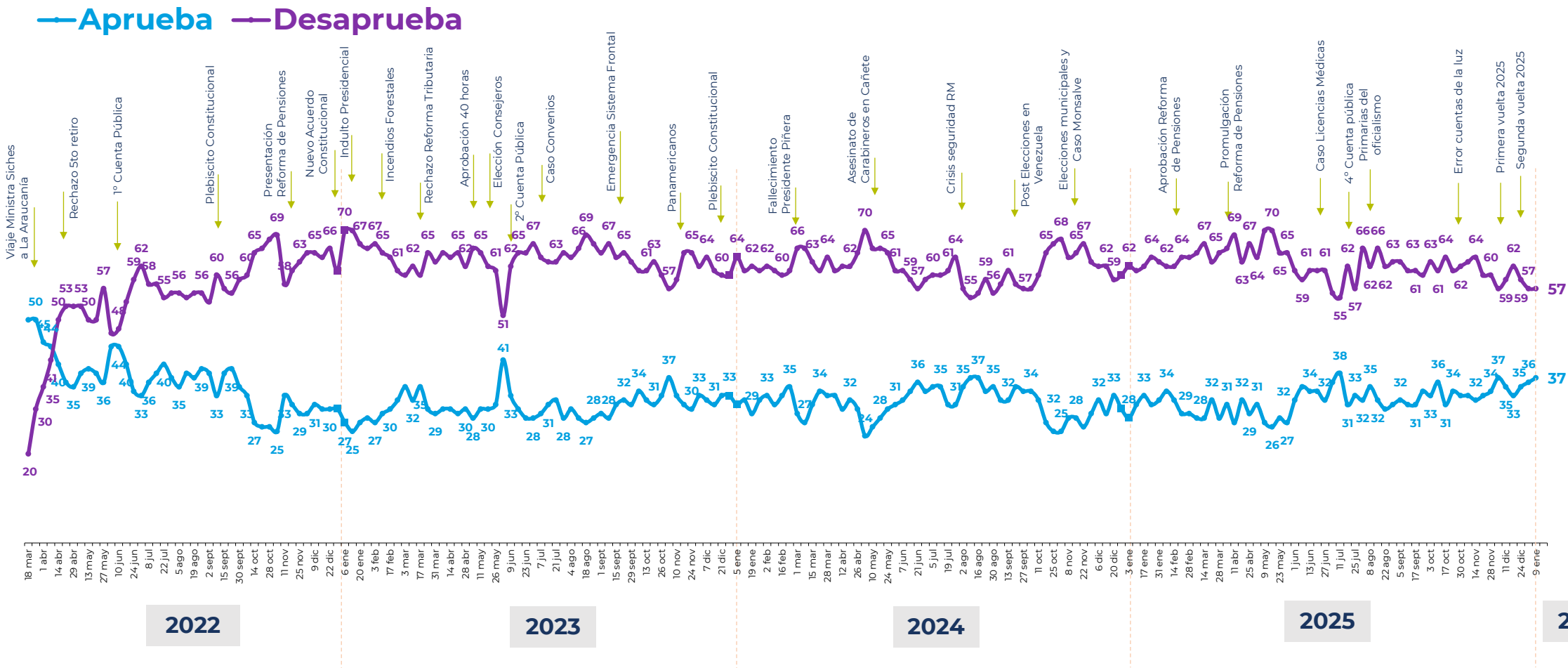

\*Se omiten categorías “No aprueba ni desaprueba” y “No sabe, no responde”.



# Histórico. Aprobación Presidencial



Michelle  
Bachelet



Sebastián  
Piñera



Gabriel  
Boric

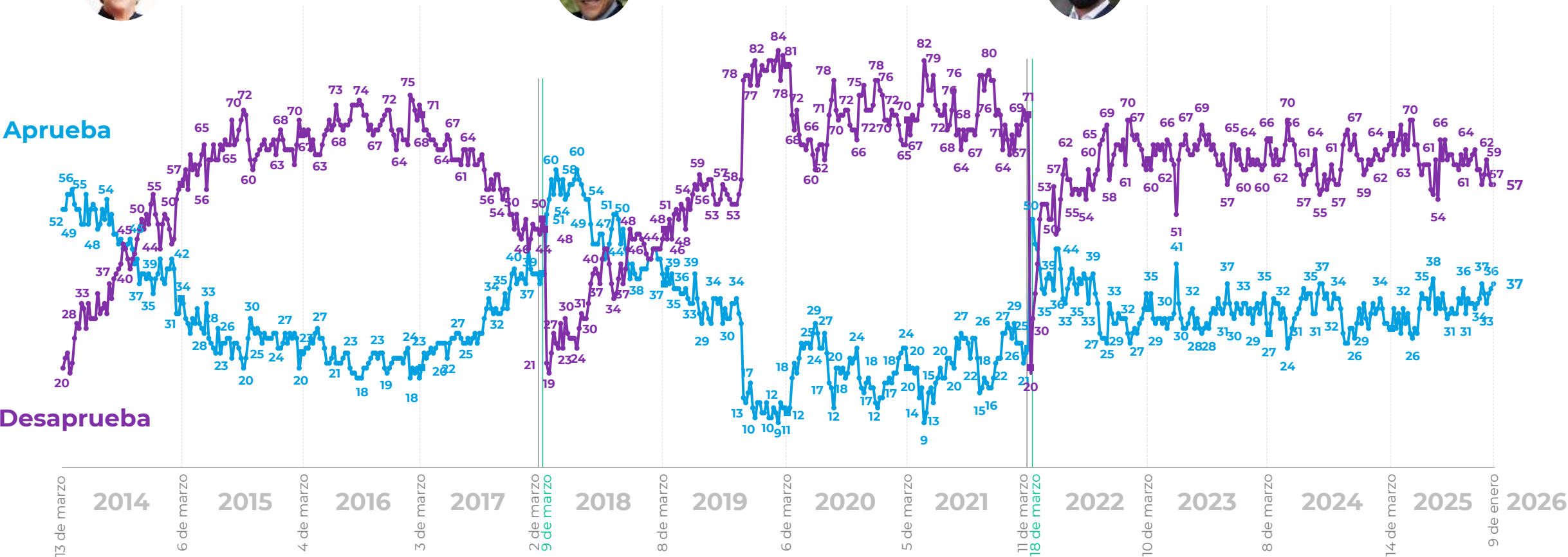

\*Se omiten categorías “No aprueba ni desaprueba” y “No sabe, no responde”.

# Neto de Aprobación Presidencial

(% aprobadores – desaprobadores)

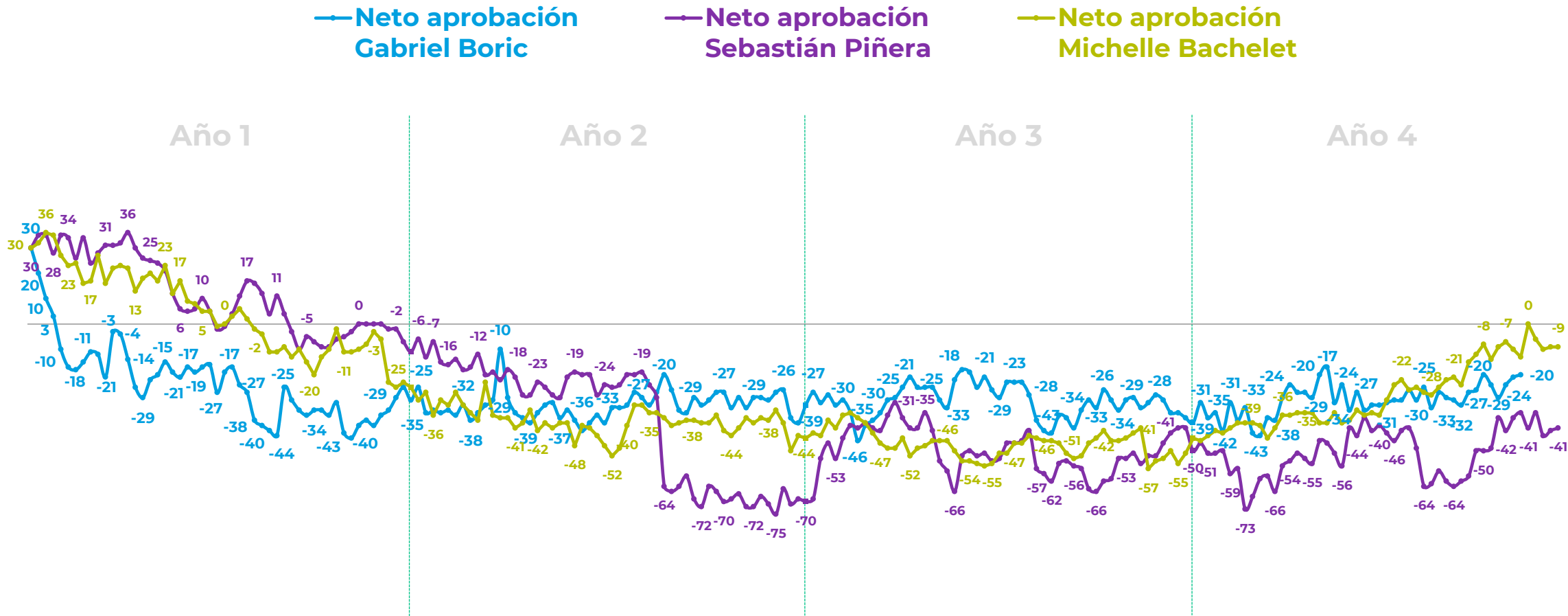

\*Diferencia entre aprobadores y desaprobadores.

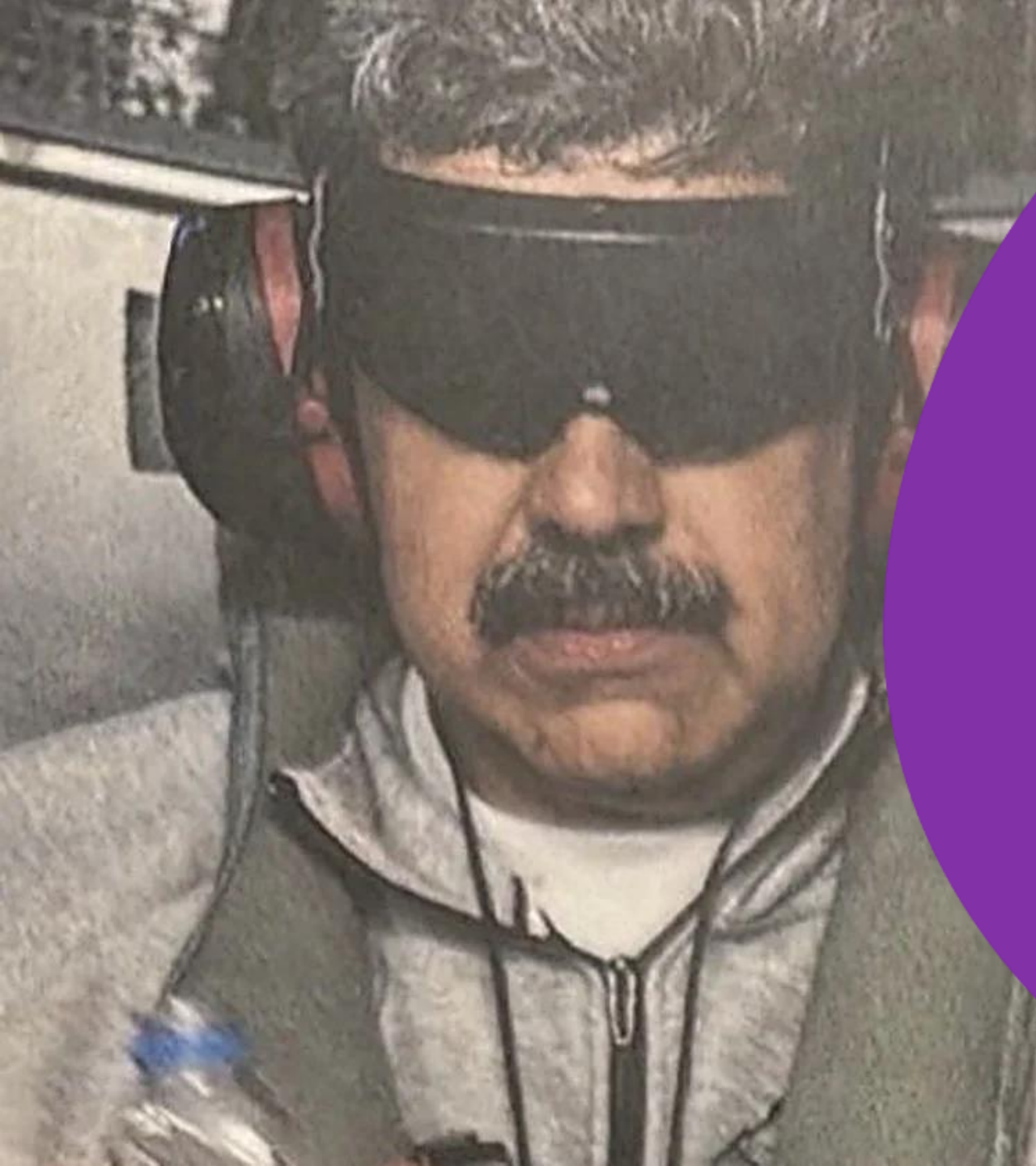

# Crisis en Venezuela

# Acuerdo con captura de Nicolás Maduro

¿Está usted de acuerdo o en desacuerdo con que Estados Unidos haya enviado a fuerzas militares a Venezuela para capturar a Nicolás Maduro? %

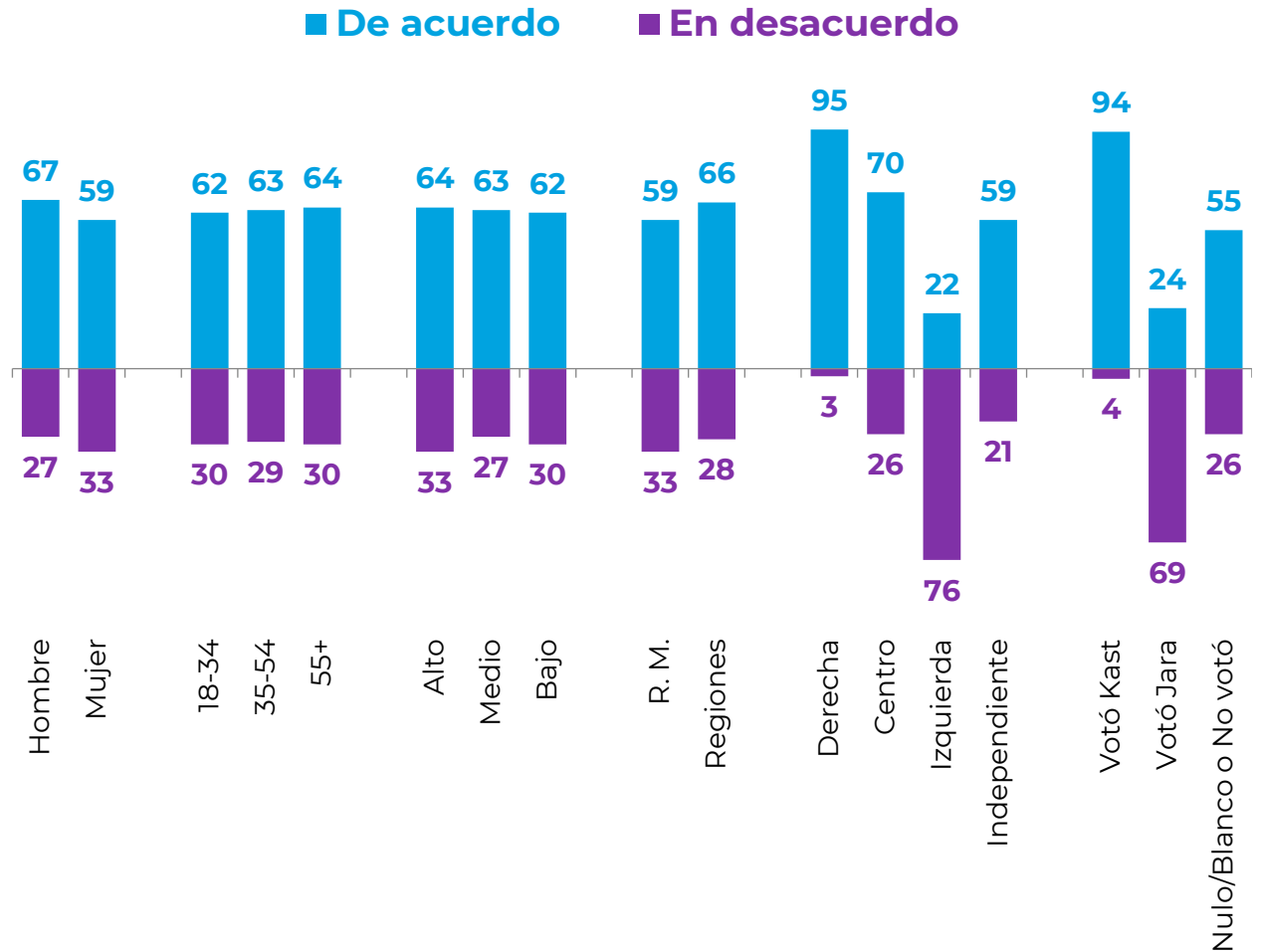
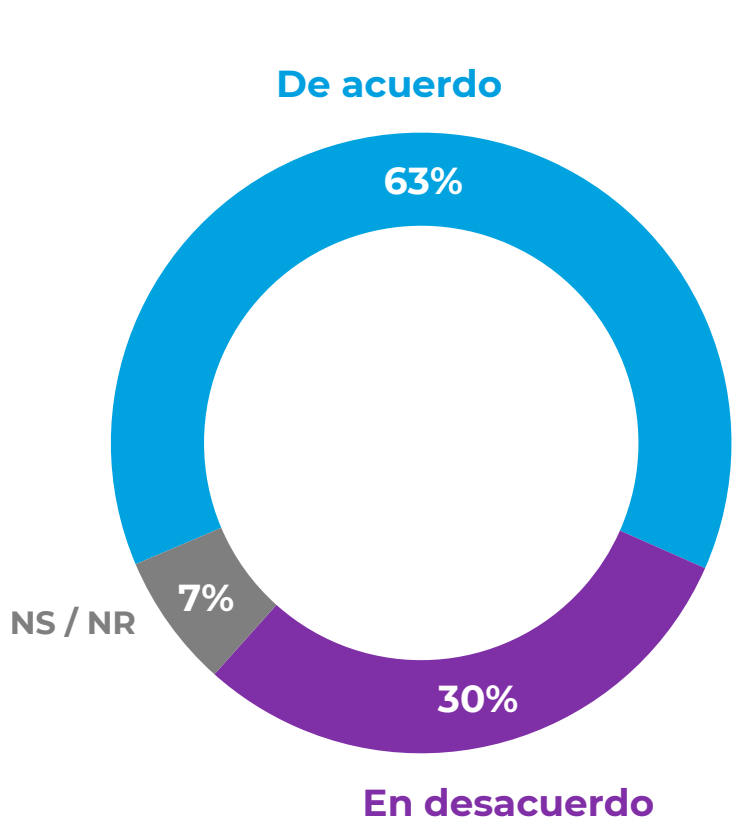

## Principal razón para intervención estadounidense

¿Cuál cree que es la principal razón por la que Estados Unidos decidió intervenir Venezuela y capturar a Nicolás Maduro? **Alternativas dadas % Respuesta única**

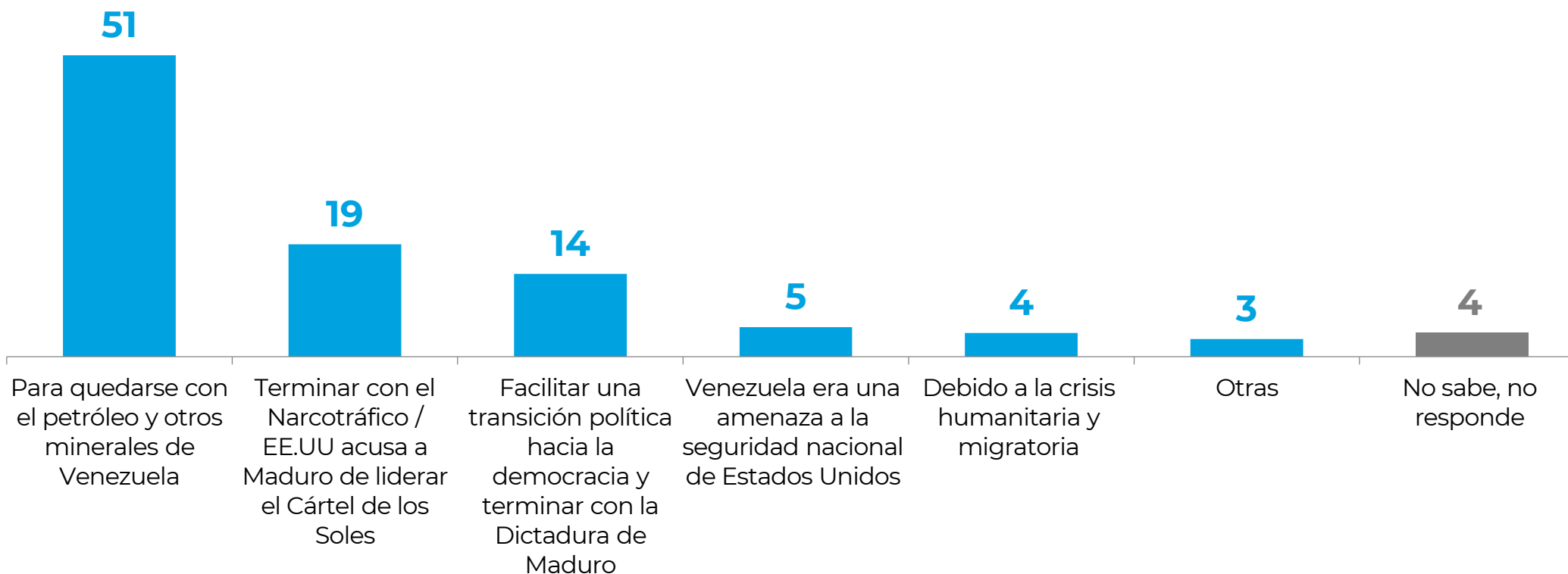

## Acuerdo con postura Boric o Kast

El Presidente Boric y el Presidente electo José Antonio Kast reaccionaron después de conocida la noticia de Venezuela ¿Con quién de los dos está más de acuerdo? %

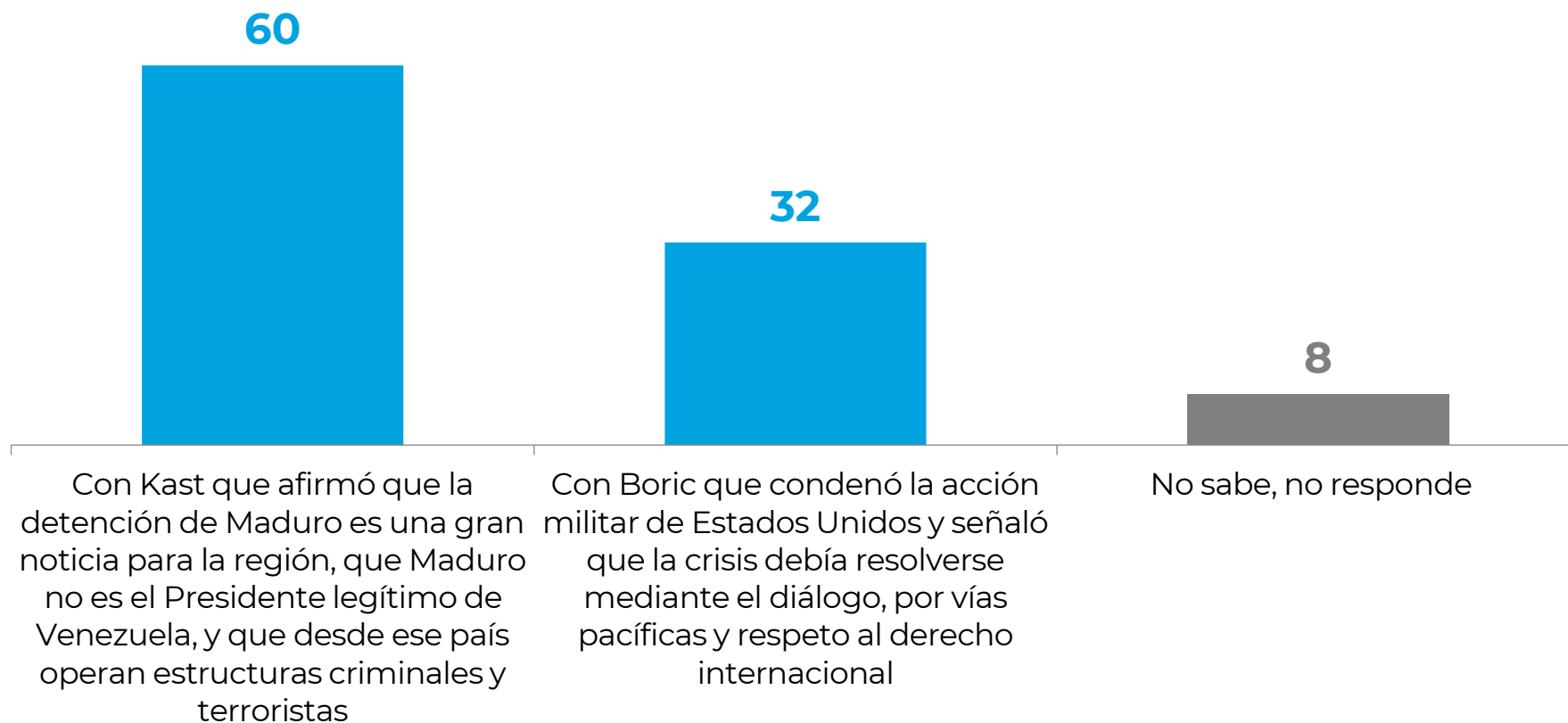



# Acuerdo con postura Boric o Kast por segmentos

El Presidente Boric y el Presidente electo José Antonio Kast reaccionaron después de conocida la noticia de Venezuela ¿Con quién de los dos está más de acuerdo? %

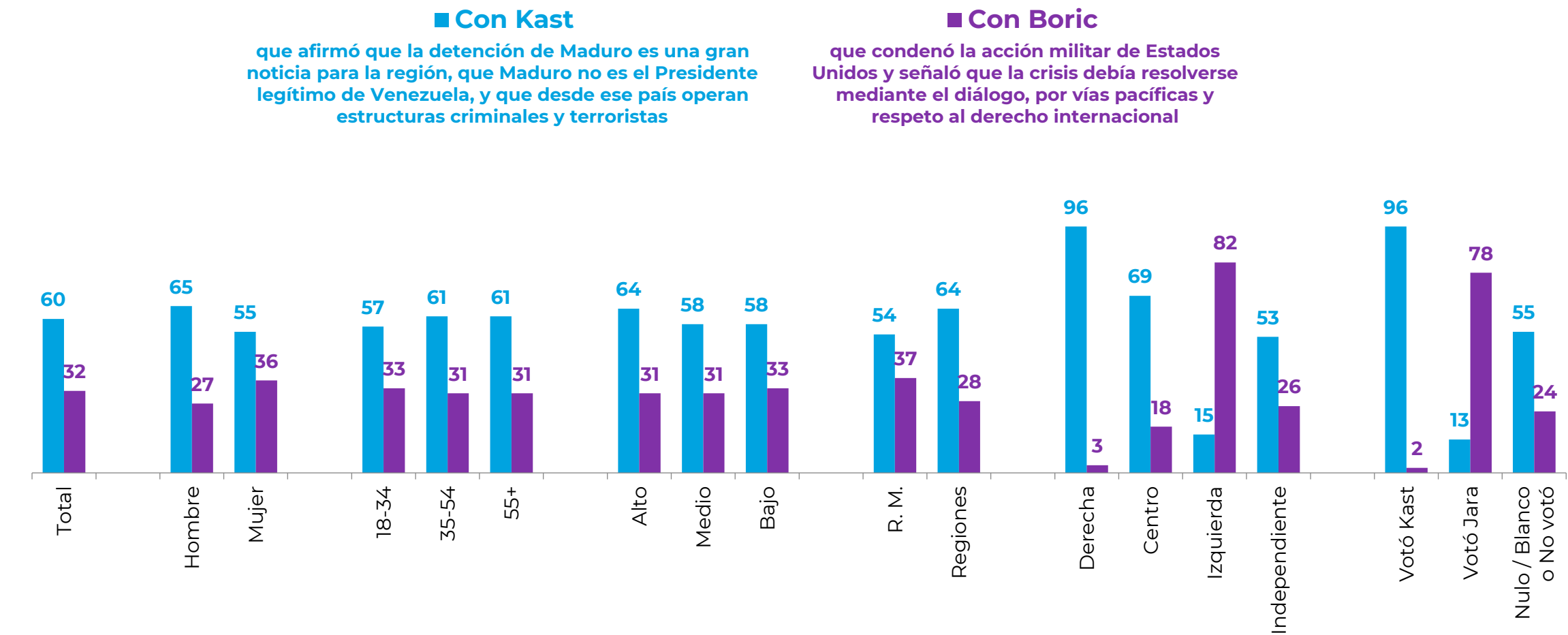

# Cargos imputados a Nicolás Maduro

¿Cree que Nicolás Maduro es inocente o culpable de...? %

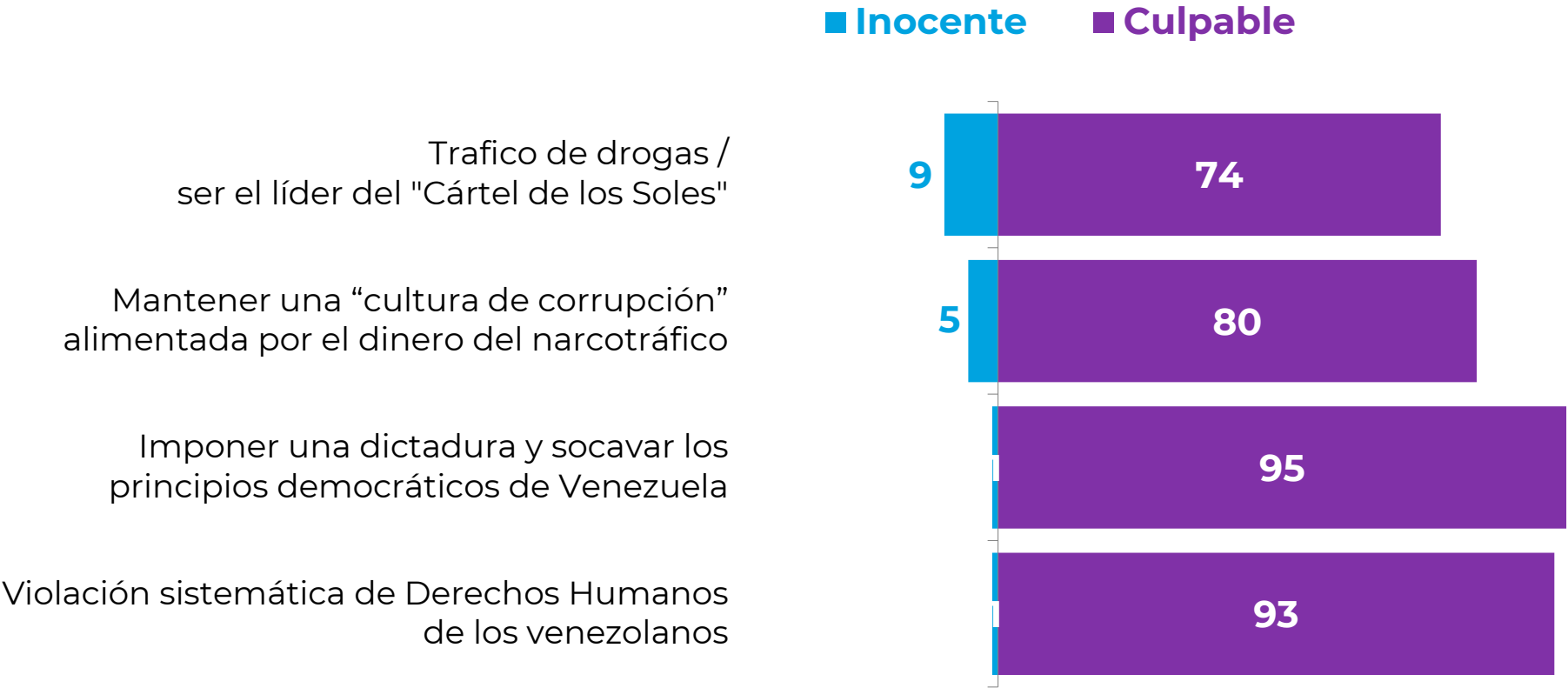

Casos: 702. Se omite "No sabe, no responde".

# Toma de decisiones en Venezuela

¿Quién cree que está tomando las decisiones de gobierno en Venezuela?  
%

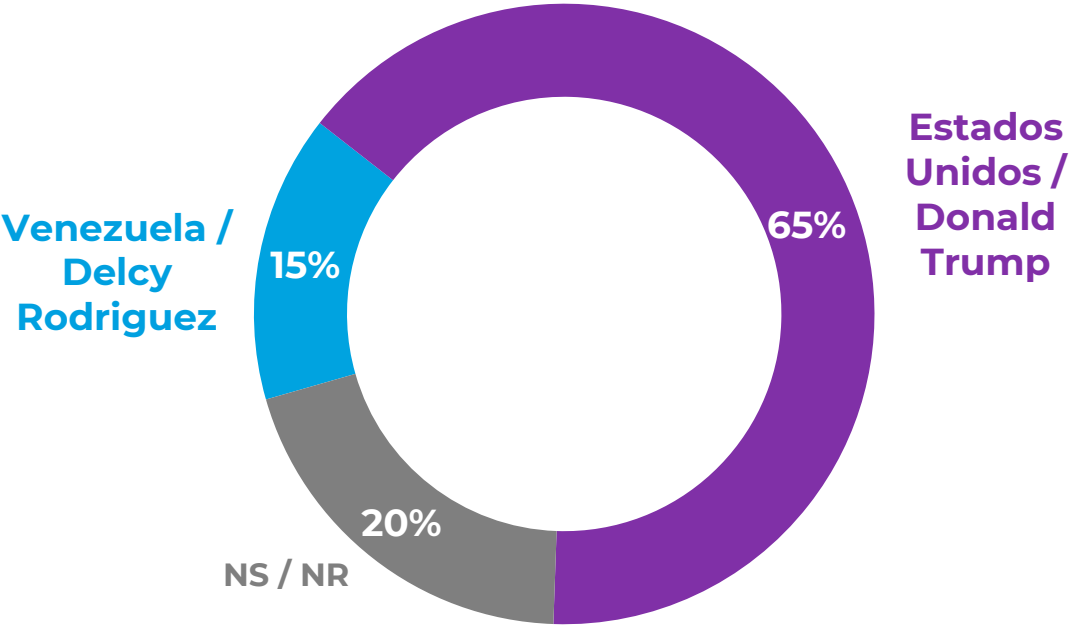

¿Está de acuerdo o en desacuerdo con que Estados Unidos asuma el control de Venezuela y tome decisiones de gobierno?  
%

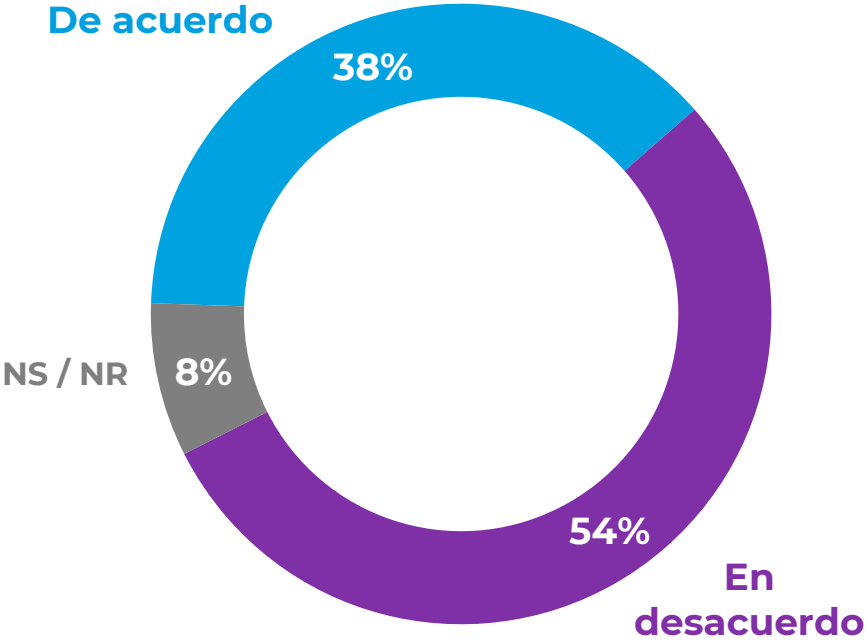

## Quien debería gobernar Venezuela

Sin Nicolás Maduro ¿Quién cree que debería tomar las decisiones en Venezuela?

**Alternativas dadas % Respuesta única**

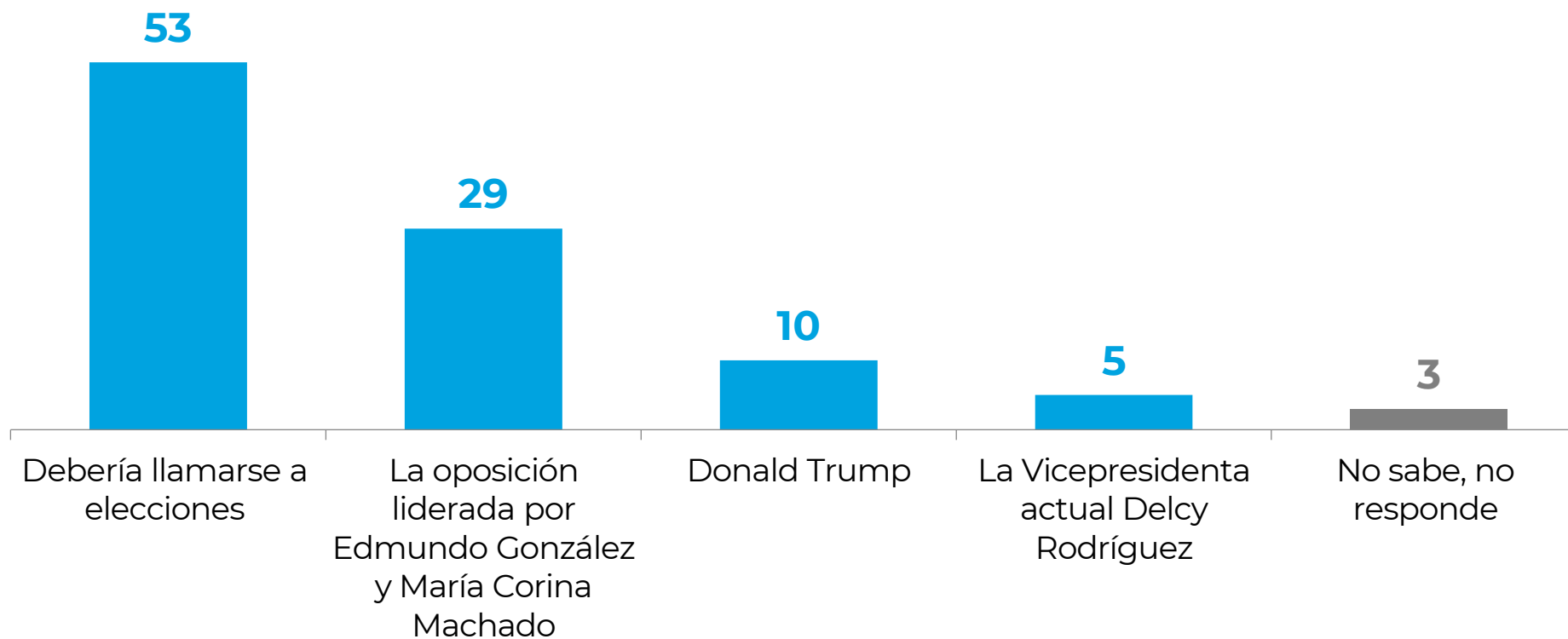

# Efecto en Chile de la salida de Maduro

¿Cree que la salida de Nicolás Maduro de Venezuela tendrá para Chile un efecto?  
%

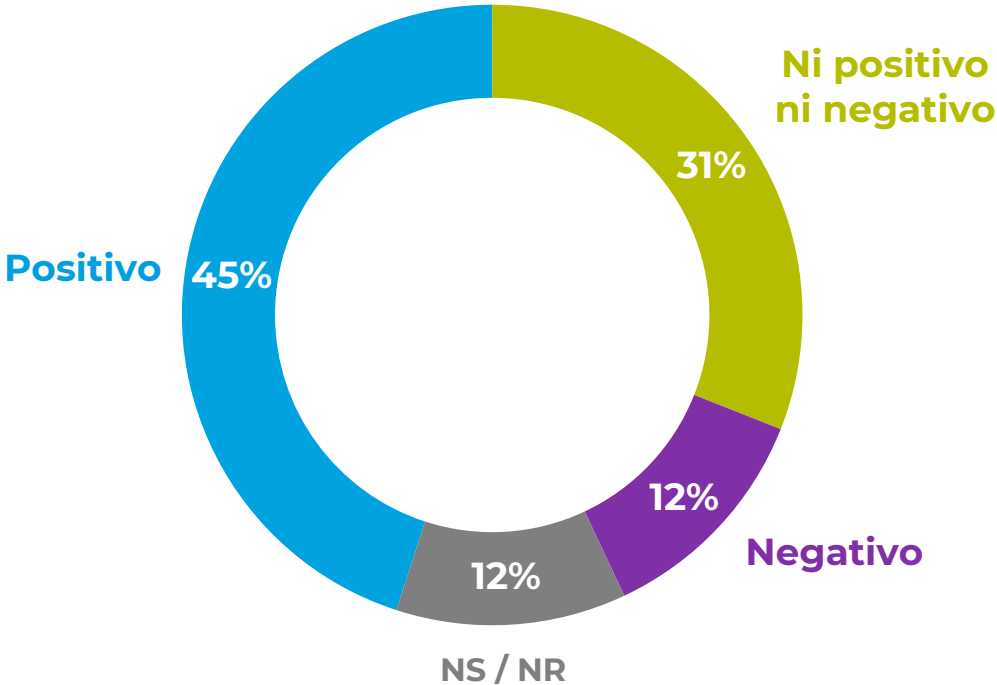

¿Qué crees que harán la mayoría de los venezolanos que viven actualmente en Chile?  
%

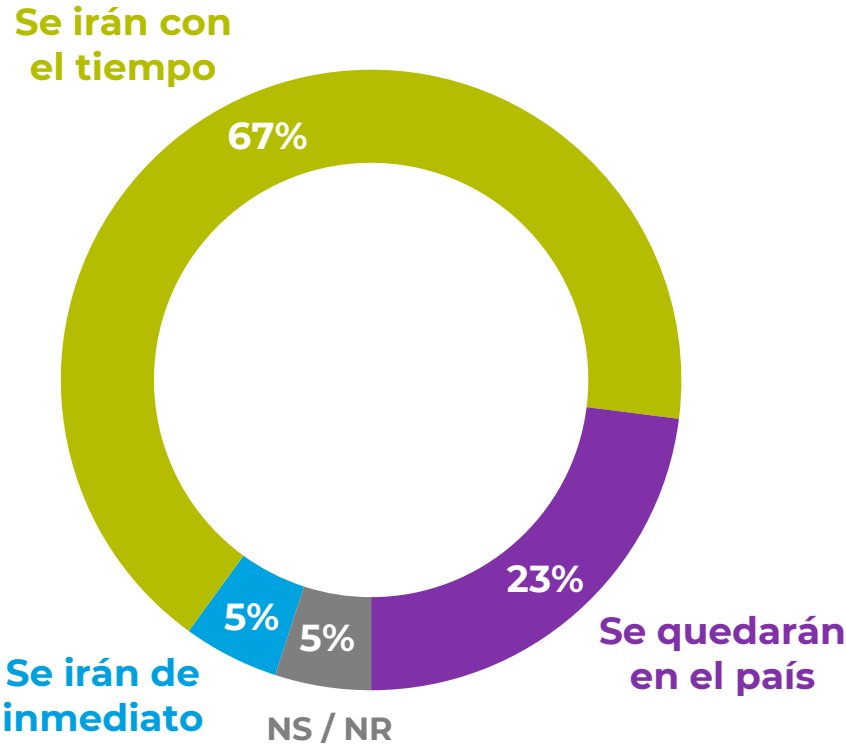



# Expectativas para 2026



## Expectativas para el 2026

Pensando en el 2026, ¿Usted cree que será mejor, igual o peor? %

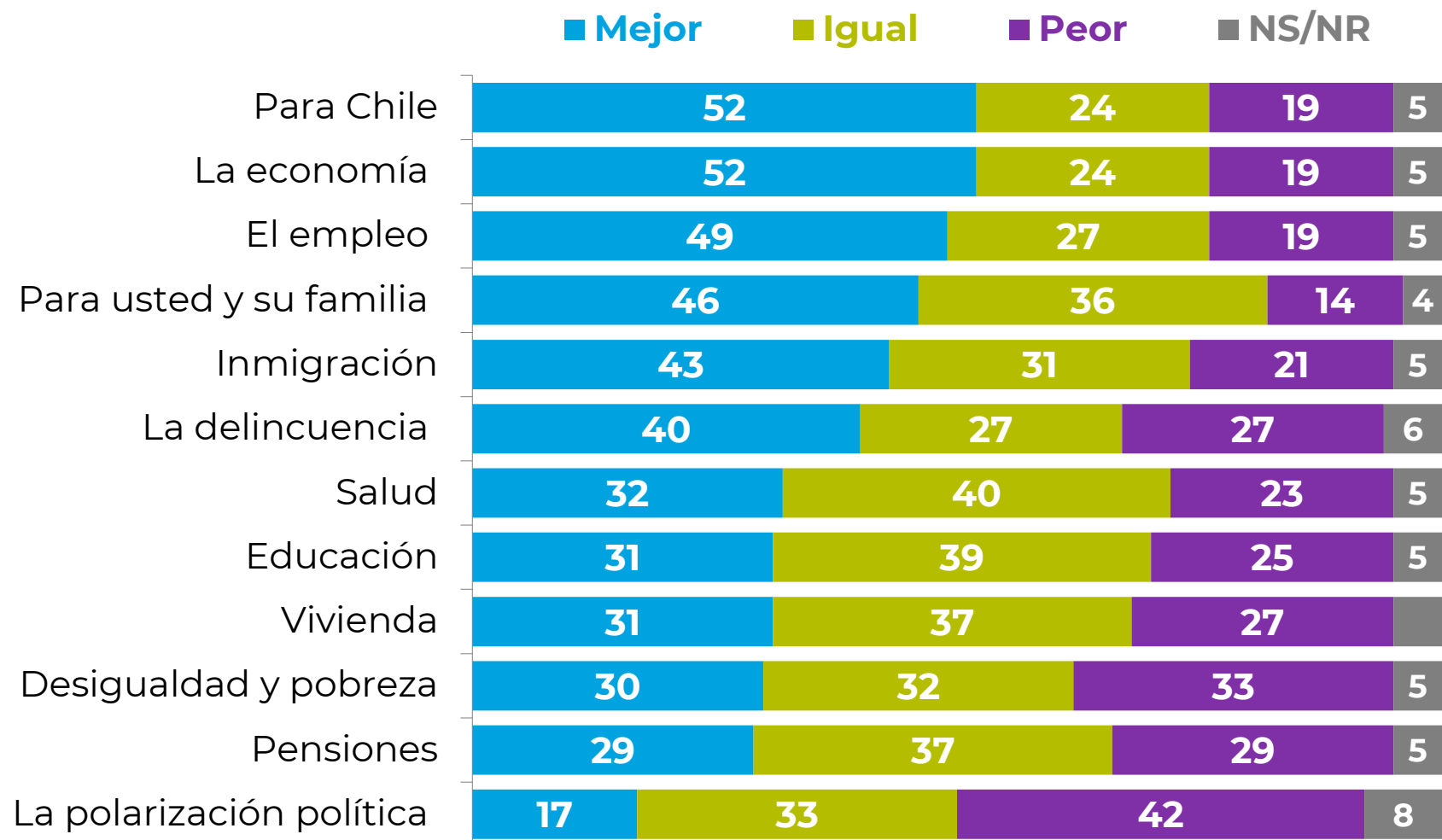

# Expectativas para el próximo año

Pensando en el 2024 / 2025 / 2026, ¿Usted cree que será mejor, igual o peor?

% Mejor

■ 2024 ■ 2025 ■ 2026

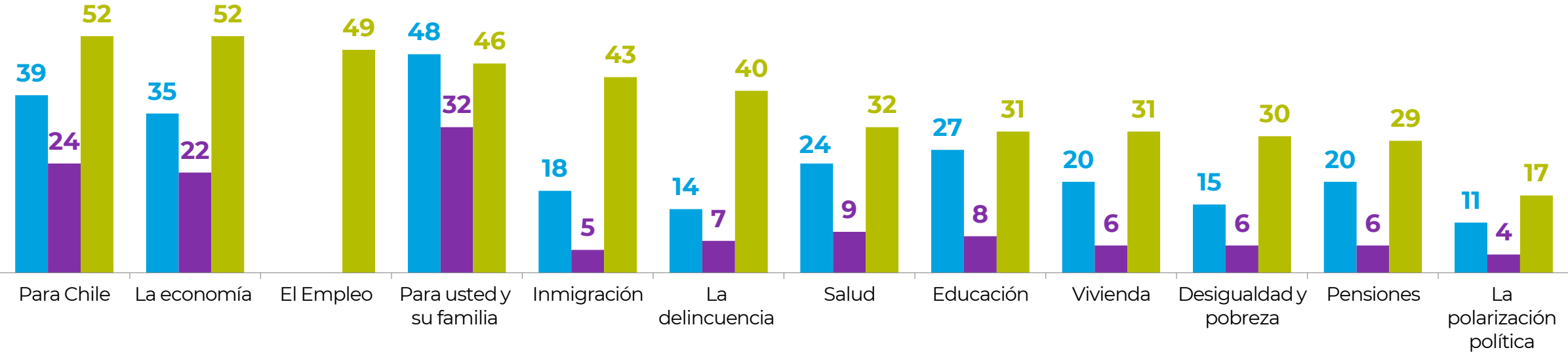

## Sueños y aspiraciones para 2026

¿Cuáles son sus principales sueños/aspiraciones para el 2026?

## % Espontánea

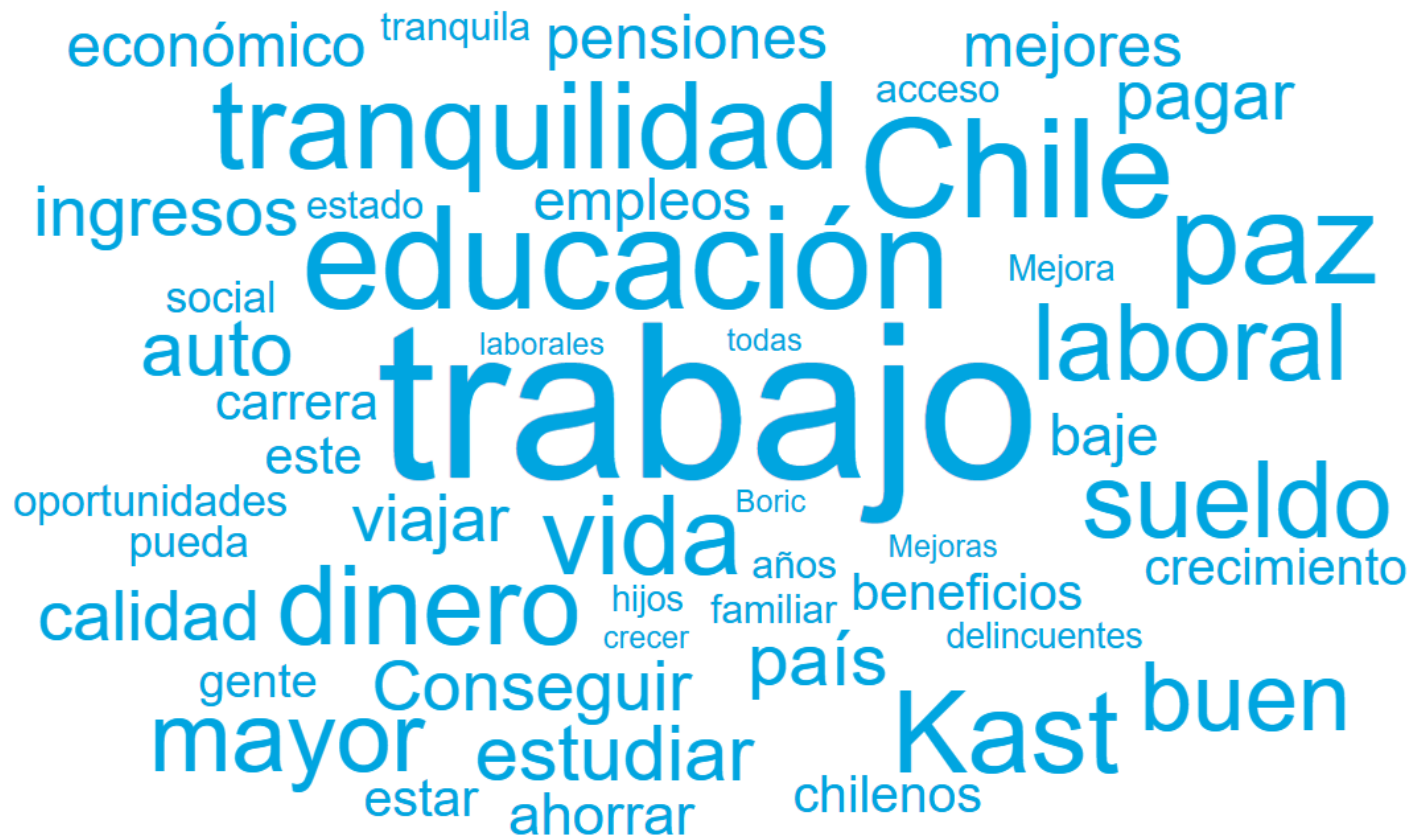

## Temores e incertidumbres para 2026

¿Y cuáles son sus principales temores/incertidumbres para el 2026?

% Espontánea



# Tendencia más importante para el año

¿Cuál de los siguientes temas y tendencias globales cree que tendrá un mayor impacto para el país durante el 2025 / 2026...?

Alternativas dadas % Total respuestas

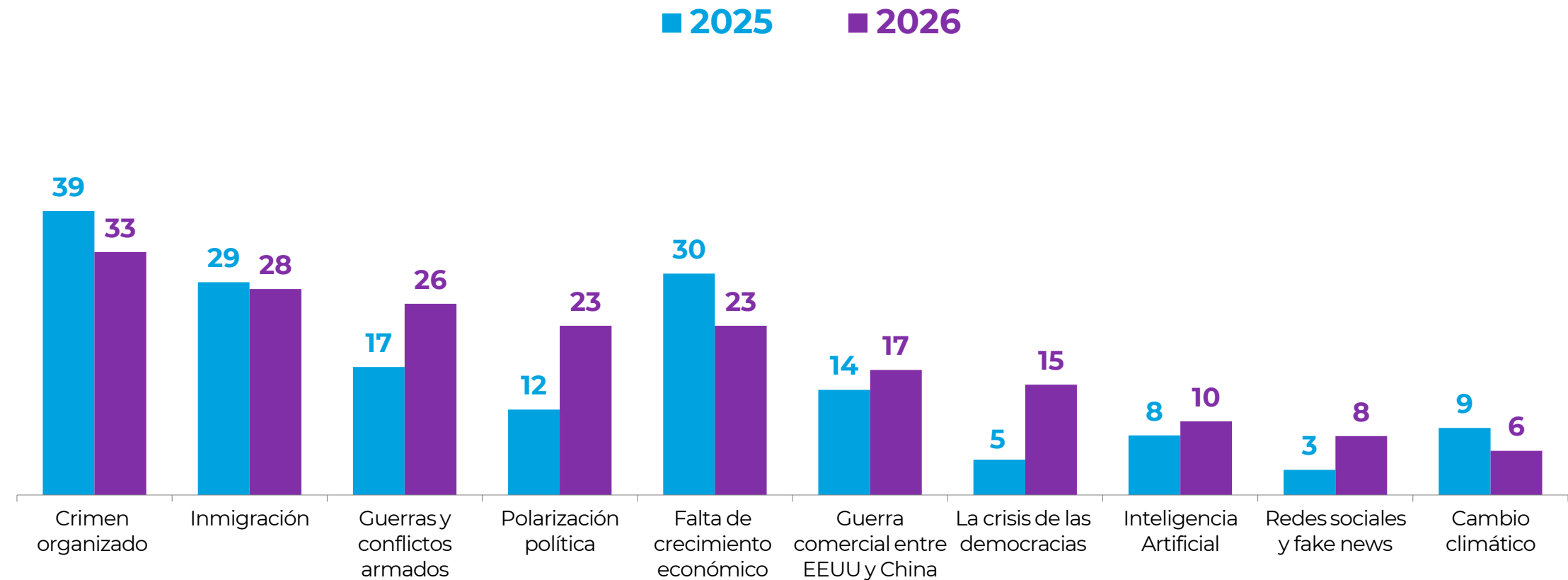



# Economía, crecimiento y sociedad



# Evaluación del País

Pensando en todos los aspectos políticos, económicos y sociales, ¿Ud. cree que el país va por un buen camino o por un mal camino? %



Michelle  
Bachelet



Sebastián  
Piñera



Gabriel  
Boric

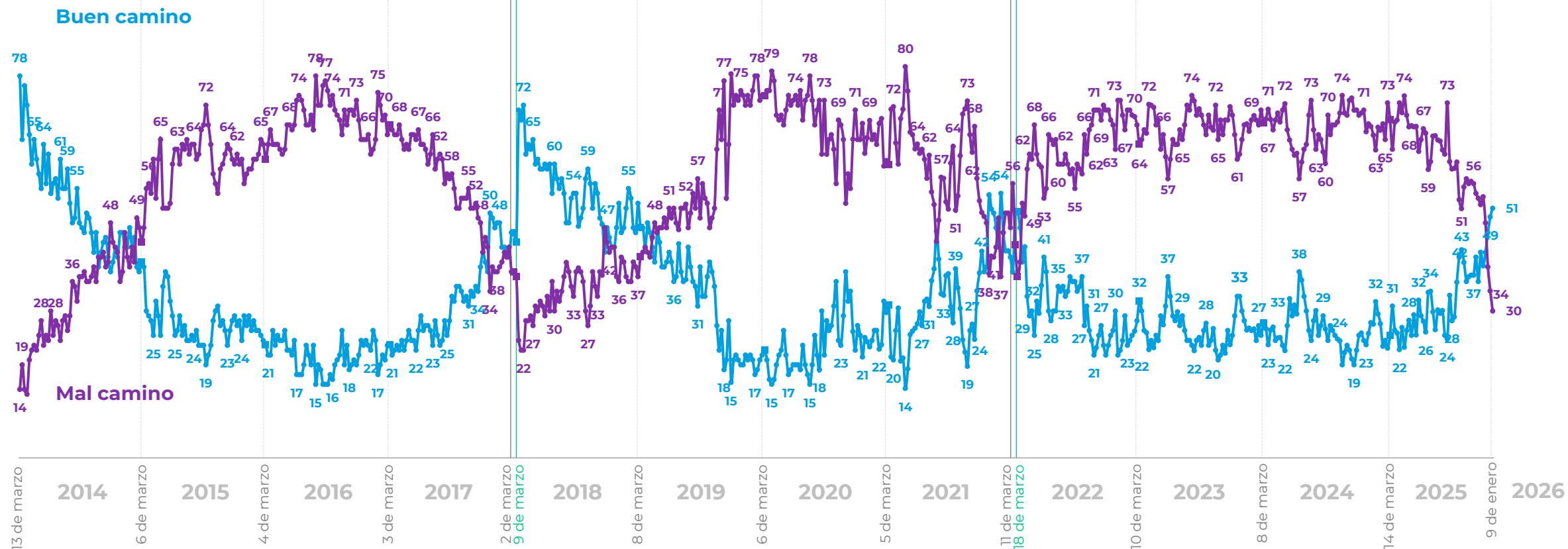

\*La diferencia para completar 100% corresponde a las respuestas "Ni por el bueno ni por el malo" y "No sabe, no responde"

# Expectativas futuro del país

En general, ¿Cómo se siente usted acerca del futuro del país? %



Michelle  
Bachelet



Sebastián  
Piñera



Gabriel  
Boric

Muy optimista /  
Optimista

Pesimista /  
Muy pesimista

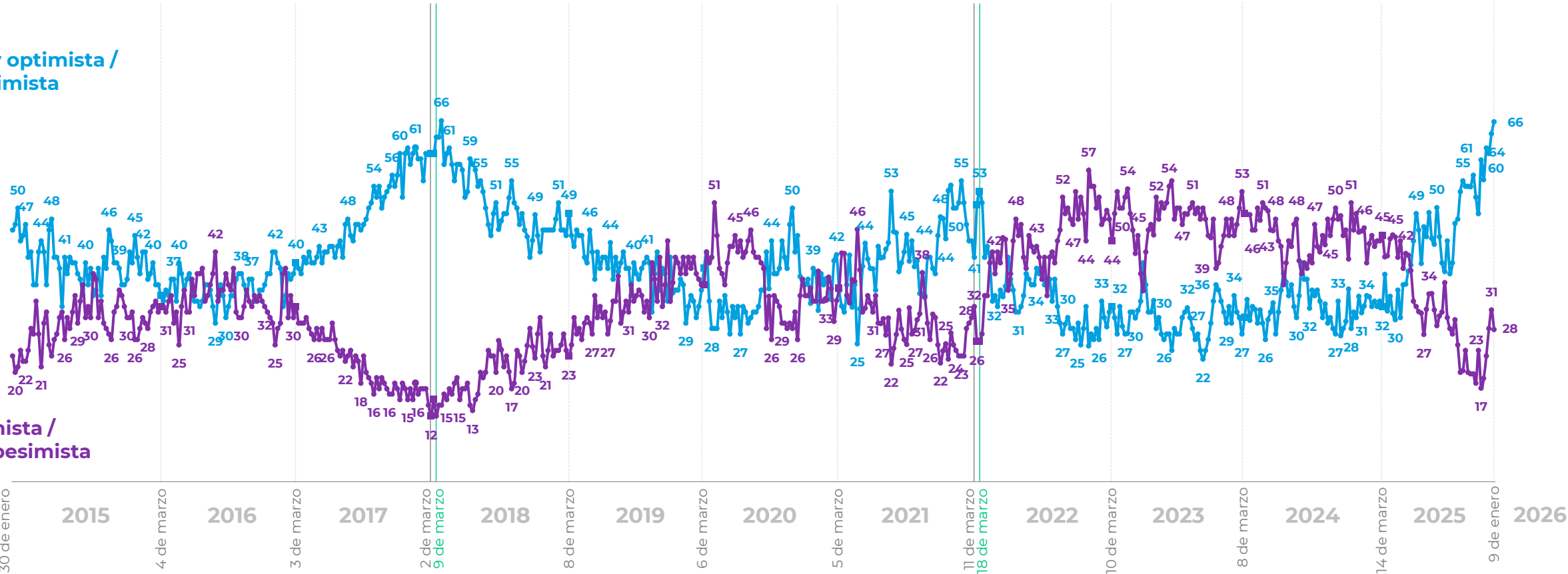

\*La diferencia para completar 100% corresponde a las respuestas "Ni optimista ni pesimista" y "No sabe, no responde"

# Percepción de progreso económico

¿Ud. cree que en el momento actual la economía chilena está: progresando, estancada o en retroceso? %



Michelle  
Bachelet



Sebastián  
Piñera



Gabriel  
Boric

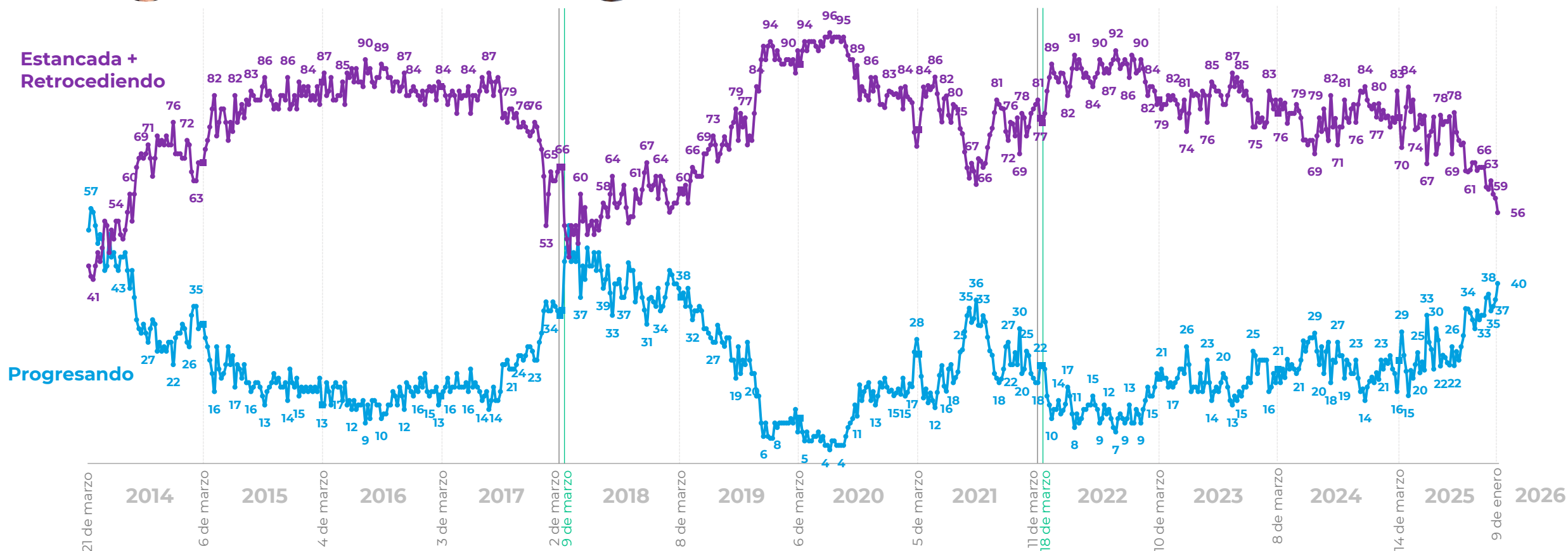

\*La diferencia para completar 100% corresponde a la respuesta "No sabe, no responde"

# Evaluación económica personal y familiar

¿Cómo calificaría usted la situación económica actual de usted y su familia? %



Michelle  
Bachelet



Sebastián  
Piñera



Gabriel  
Boric

Muy buena / Buena

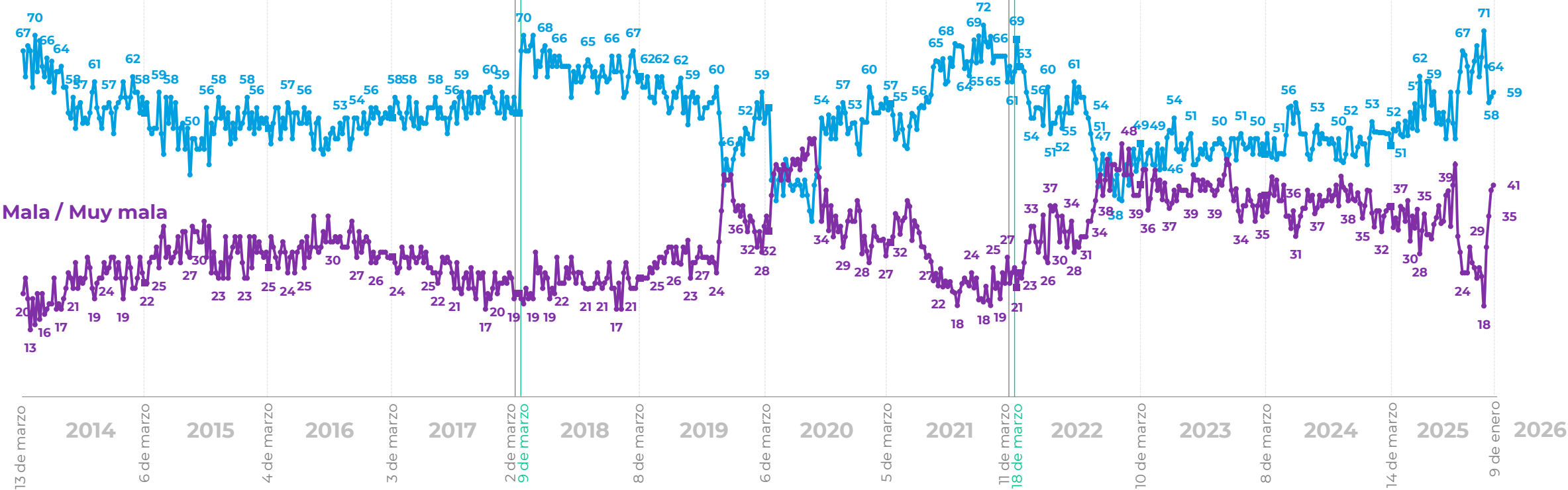

\*La diferencia para completar 100% corresponde a las respuestas “Ni buena ni mala” y “No sabe, no responde”

# Percepción económica de las empresas

¿Cómo calificaría usted la situación económica actual de las empresas? %



Michelle  
Bachelet



Sebastián  
Piñera



Gabriel  
Boric

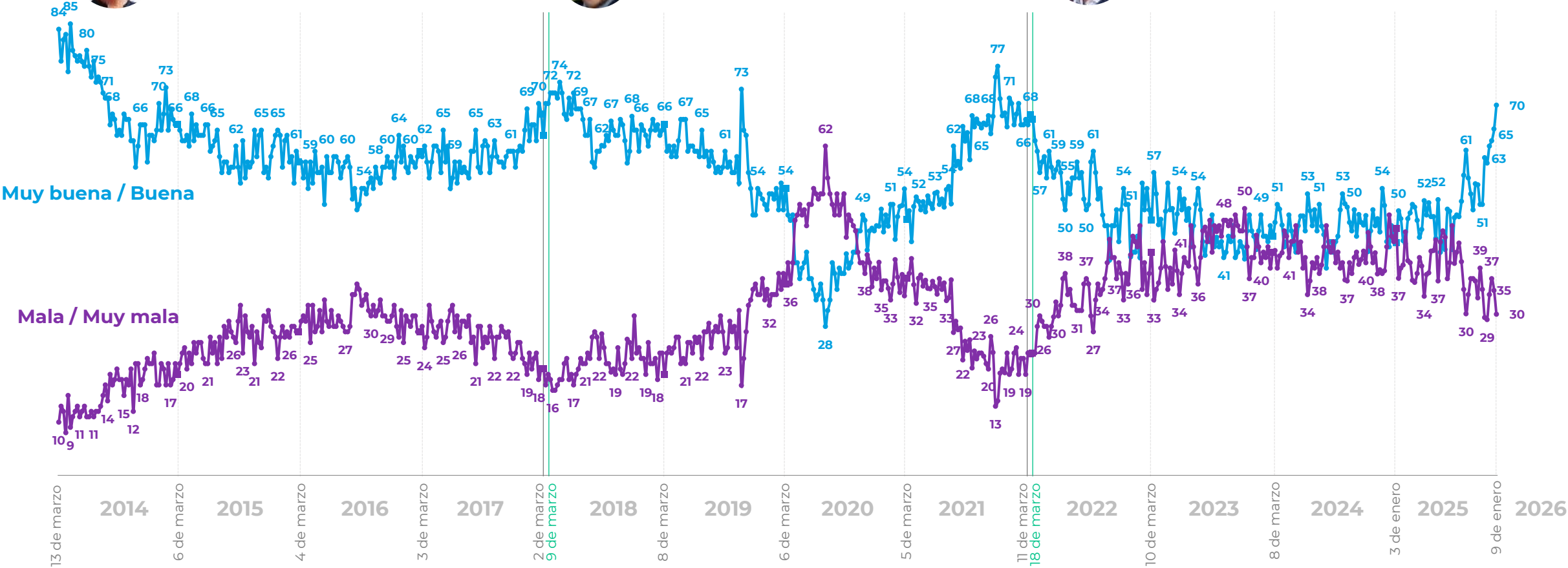

\*La diferencia para completar 100% corresponde a las respuestas “Ni buena ni mala” y “No sabe, no responde”

# Expectativas de empleo

¿Cómo calificaría usted la situación actual del empleo en el país? %



Michelle  
Bachelet



Sebastián  
Piñera



Gabriel  
Boric

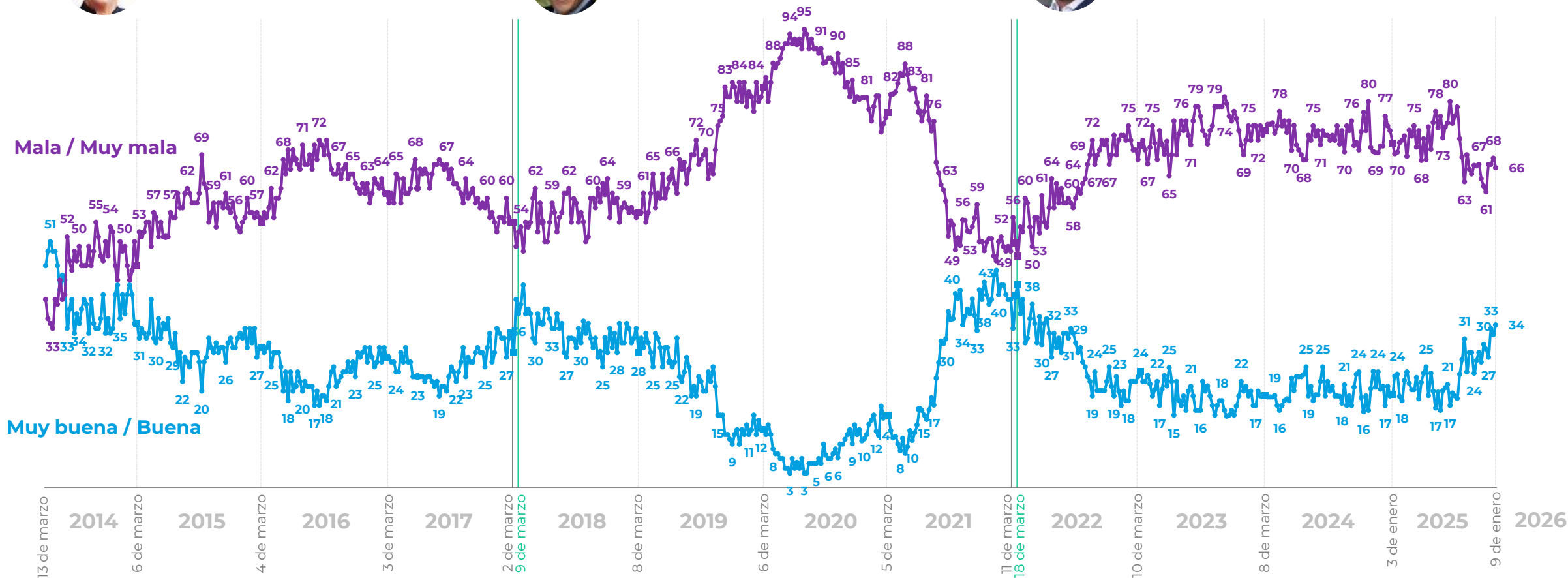

\*La diferencia para completar 100% corresponde a las respuestas "Ni buena ni mala" y "No sabe, no responde"



# Expectativas de consumo

¿Cómo calificaría usted la situación económica de los consumidores para poder comprar bienes y servicios? %



Michelle Bachelet



Sebastián Piñera



Gabriel Boric

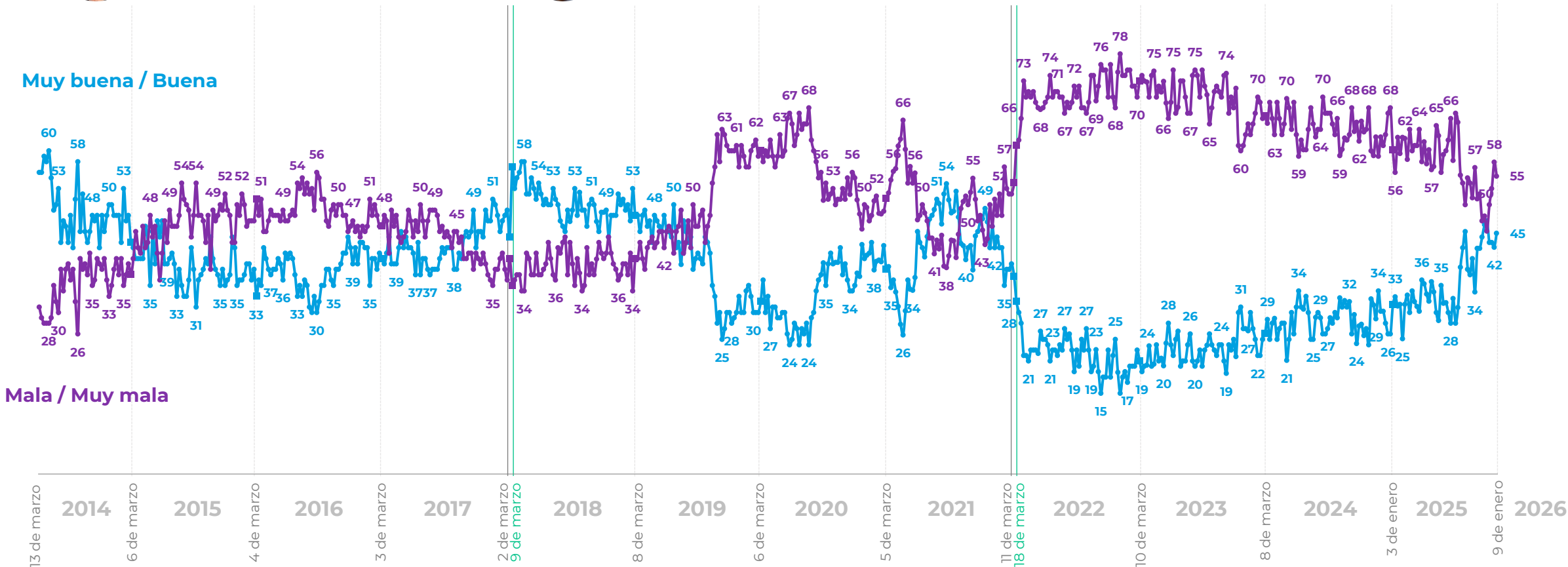

\*La diferencia para completar 100% corresponde a las respuestas “Ni buena ni mala” y “No sabe, no responde”

# Plaza PÚBLICA — CADEM



Nueva de Lyon 145 Piso 2,  
Providencia Santiago, Chile.  
cadem@cadem.cl  
+562 2438 6500

[www.cadem.cl](http://www.cadem.cl)